

Vytvoriť
jazdu



Typy
dokladov ▾



Pridať
zálohu



OK



S3

účtovný program pre firmy a podnikateľov

OBSAH

ZMENY A NOVINKY V MONEY S3 VO VERZII 16.000 1

Elektronická fakturácia ISDOC	1
<i>Export vystavenej faktúry</i>	1
<i>Import prijatej faktúry</i>	2
Jednoduchý servis	3
Elektronické podanie	5
Nastavenie formulára pre vyúčtovaciu faktúru a faktúru v cudzej mene	6
MOSS (Mini One Stop Shop)	7
Priznanie k DPH MOSS	8
Konvertor formátu účtov	10
Predvolený poštový klient	11
Dobropisy a kopírovanie v inom roku	11
Automatické generovanie vyúčtovacích faktúr	12
Zisk na položkách	13
Neúčtovať doklady	14
Money Dnes	14
Funkcia Vytvoriť doklad	15
Nová agenda	16
iDoklad	16
Kontrola platnosti IČ DPH obchodných partnerov	16

ZMENY A NOVINKY V MONEY S3 VO VERZII 16.000

Podrobnosti ku všetkým novým funkciám nájdete v Pomocníkovi programu Money S3.

Elektronická fakturácia ISDOC

Formát ISDOC je štandard pre elektronickú fakturáciu. S pomocou tohto formátu je možné vykonávať prenos faktúry medzi dodávateľom a odberateľom.

Export vystavenej faktúry

Tlačidlom *ISDOC export* v zozname *Faktúr vystavených* spustíte sprievodcu exportom. Exportovať sa bude *Faktúra vystavená* pod kurzorom alebo všetky označené faktúry.

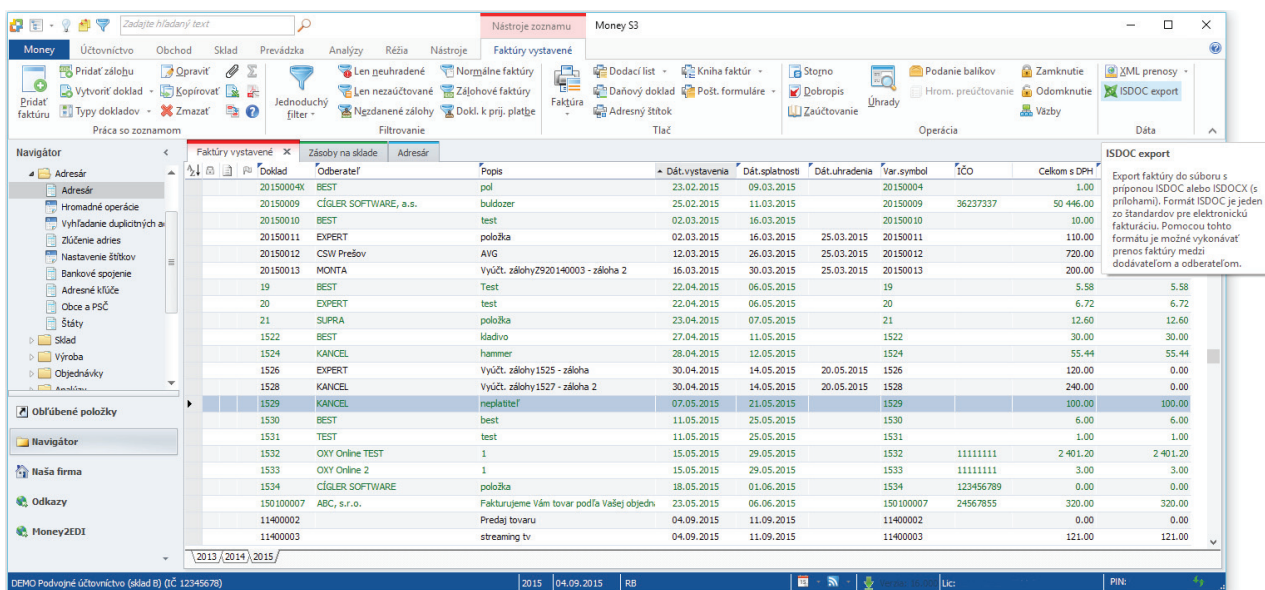

V zozname *Faktúr vystavených* môžete doklady exportovať do formátu ISDOC a ISDOCX. Ak pridáte k exportovanému dokladu ďalšie súbory (prílohy), potom sa vytvorí súbor vo formáte ISDOCX.

Sprievodca exportom faktúry vystavenej do súboru ISDOC

Sprievodca exportom faktúry vystavenej do súboru ISDOC
Strana 2/2 – Zoznam príloh

Tu máte možnosť pripojiť súbory, ktoré sa budú exportovať ako jeden celok (súčasť súboru ISDOC). Jednu z príloh je možné označiť ako náhľad dokladu (vizuálnu podobu dokladu).

Automaticky pridať faktúru vo formáte PDF do zoznamu príloh (ako náhľad dokladu)

Pridať ✖ Vyníť | Náhľad | ↑ ↓

Náhľad	Príloha
Áno	<Doklad>.pdf
Nie	C:\ExterneApp\licencna-zmluva.pdf

CIGLER SOFTWARE

Import prijatej faktúry

V zozname *Faktúr prijatých* pomocou tlačidla *ISDOC import* môžete doklady do Money S3 importovať. Po výbere importovaného súboru sa otvorí doklad v prehliadači *Money S3 ISDOCReader* - jedná sa o obsah xml dát vo formáte html stránky. Na záložke *Doklad* sa zobrazuje náhľad XML dát a na záložke *XML data* sú zobrazené štruktúrované XML dáta. Tlačidlom *Importovať* do Money spustíte sprievodcu importom faktúry prijatej.

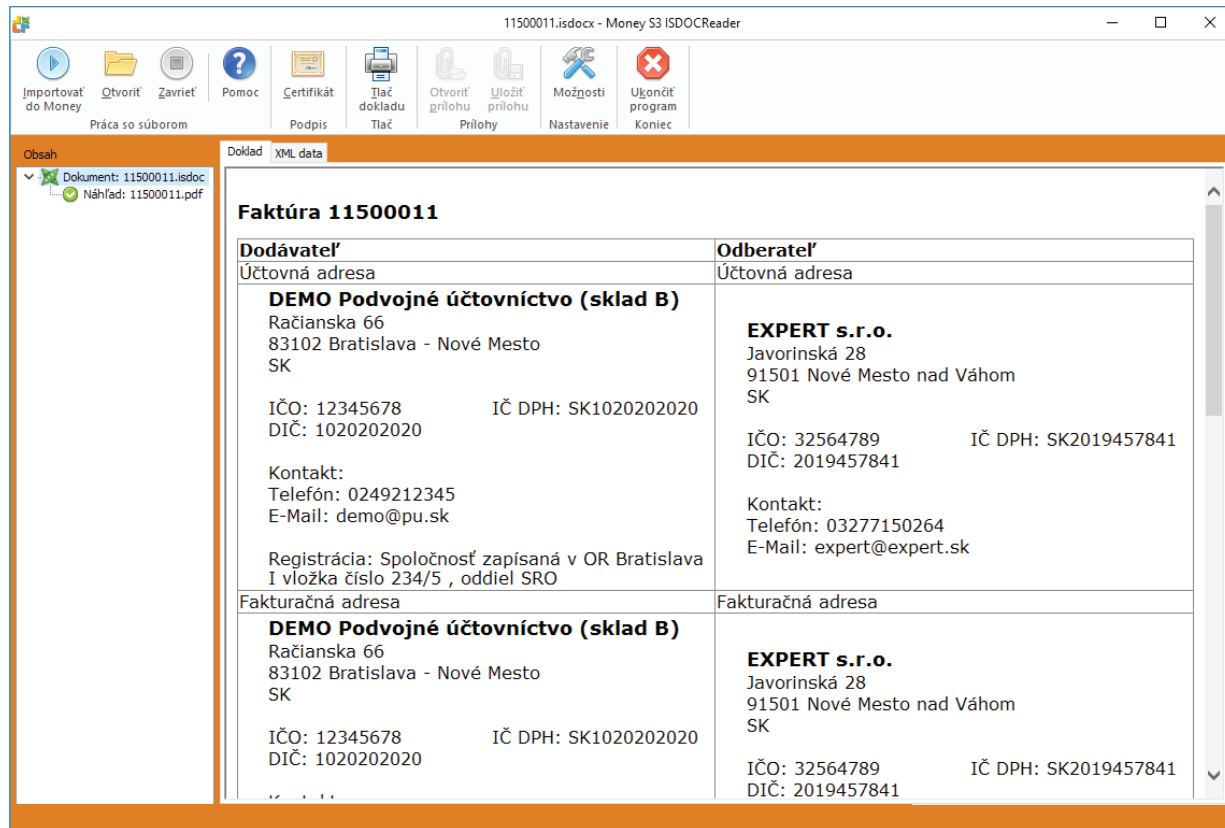

V ľavom paneli sa zobrazí stromčekový zoznam príloh. Ak kliknete na niektorú z príloh, tak sa v pravej časti okna zobrazí obsah prílohy. Tlačidlom *Otvoriť* otvoríte prílohu v predvolenom programe. Ak by príloha bola nejakým spôsobom porušená, vizualizuje sa ikonou pred názvom súboru a v podrobnostiach k súboru sa vypíše jej stav.

Jednoduchý servis

V *Nastavení agenty* záložka *Servis* můžete nanovo definovat, či budete používat jednoduchý servis (*Servisný protokol*) alebo pokročilý servis (*Karta servisu*). Pokročilý servis má rovnakú funkčnosť ako doteraz, teda evidencia servisov a dokladov opráv.

V jednoduchom servise sa evidujú iba *Servisné protokoly*. Na *Servisný protokol* je možné zadať iba jeden predmet servisu. Priamo na *Servisnom protokole* zadávate položky materiálu a služieb na opravu a definujete Spôsob vybavenia.

Tvorba Vybavujúcich dokladov (výmena tovaru, vrátenie peňazí, výdaj materiálu na opravu) a nadväzujúcich dokladov (záloha, fakturácia servisu, pokladničný doklad) majú rovnakú funkčnosť ako doteraz. Navyše je doplnená funkcia na tvorbu Pokladničného dokladu zo servisu. U jednoduchého servisu sa nezobrazujú voľby *Opravy* a *Typy opráv*.

Servisný protokol

OK

Zavrieť

Pomoc

Prevziať doklad

Vybrať zásobu

Vybrať výrobné číslo

Vybrať majetok

Zrušiť

Cudzie meny

MOSS

Typ dokladu

Základné operácie

Predmet servisu

Práca s dokladom

Popis

Materiál a práca

Poznámka, typ

Texty

Doklad číslo:

Popis predmetu servisu:

Spôsob vybavenia: Druh servisu:

Doklad obstarania: dátum obstarania:

Záručná doba - typ:

Dodávateľ opravy:

Závaža Spôsob odstránenia Stav pri prijatí

roztrhnutý zips

Spôsob prijatia: Spôsob dodania:

Dátum

Vystavenia: Vybavenia:

Vybrať najsk.: Vybaviť do:

Dodávateľ predmetu servisu: Dátum expirácie:

Čiarový kód: Katalóg:

Stav počítadla:	Posledný stav:	zo dňa:	MJ počítadla:	Hmotnosť:
<input type="text" value="0"/>	<input type="text" value="0"/>	<input type="text" value=".."/>	<input type="text"/>	<input type="text" value="4.200"/>

Výrobné číslo:

Odberateľ Kon. príjemca Fakt. adresa

EXPERT s.r.o.

Javorinská 28

91501 Nové Mesto nad Váhom

Slovensko

IČO: IČ DPH: DIČ:

Podrobný popis Doplnujúce údaje

zips je roztrhnutý priamo v spoji

Vybavuje: Používat. kód:

Stredisko: Zákazka: Činnosť:

Cena predmetu servisu: € Typ ceny: Sadzba DPH:

Predpokl. cena opravy: € Prijatá záloha: €

Skutočná cena opravy:

€	Základ	DPH	Vrátane DPH
0 %	0.00	0.00	0.00
10 %	0.00	0.00	0.00
20 %	0.00	0.00	0.00
Celkom	0.00	0.00	0.00

Elektronické podanie

Na karte *Nastavenie tlače* je pri vybraných tlačových zostavách nové tlačidlo *Elektronické podanie* pomocou ktorého sa hneď spustí sprievodca tlačovým exportom podľa definície exportu tlače, ktorá prináleží konkrétnej zostave (napr. pre Finančnú správu SR - aplikáciu eDANE).

Nastavenie tlače

Tlačiareň
 \\CSWPO\hp LaserJet 1320 PCL 5 Vlastnosti

Formulár Formulár k priznaniu DPH
 UCDPHFRM Ako východzí Editovať Okraje

Priznanie k dani z pridanej hodnoty platné od 1. 1. 2012

Rozsah tlače
 Všetkého
 Stránky od: 1 do: 9 999

Tlačíť stránky
 Párne Nepárne Párne aj nep

Kópie
 Počet kópií: 1 Kompletovať

Písmo tlačiť vždy čiernou

Elektronické podanie

Tlač
 Náhľad
 Mail (PDF)
 Tlačivo MF SR
 Elektronické podanie
 Export

Späť
 Pomoc

Nastavenie formulára pre vyúčtovaciu faktúru a faktúru v cudzej mene

Teraz je možné na karte *Money / Možnosti a nastavenia / Tlačové formuláre* nastaviť formulár pre doklad v cudzej mene alebo pre vyúčtovaciu faktúru. Ak doklad v hlavičke obsahuje *Cudzie menu*, potom sa pri tlači automaticky ponúka formulár v cudzej mene. Ak má faktúra aspoň jednu položku odpočtu zálohy, ponúka program formulár pre vyúčtovaciu faktúru, ktorá podľa nastavenia meny môže byť v domácej alebo cudzej mene.

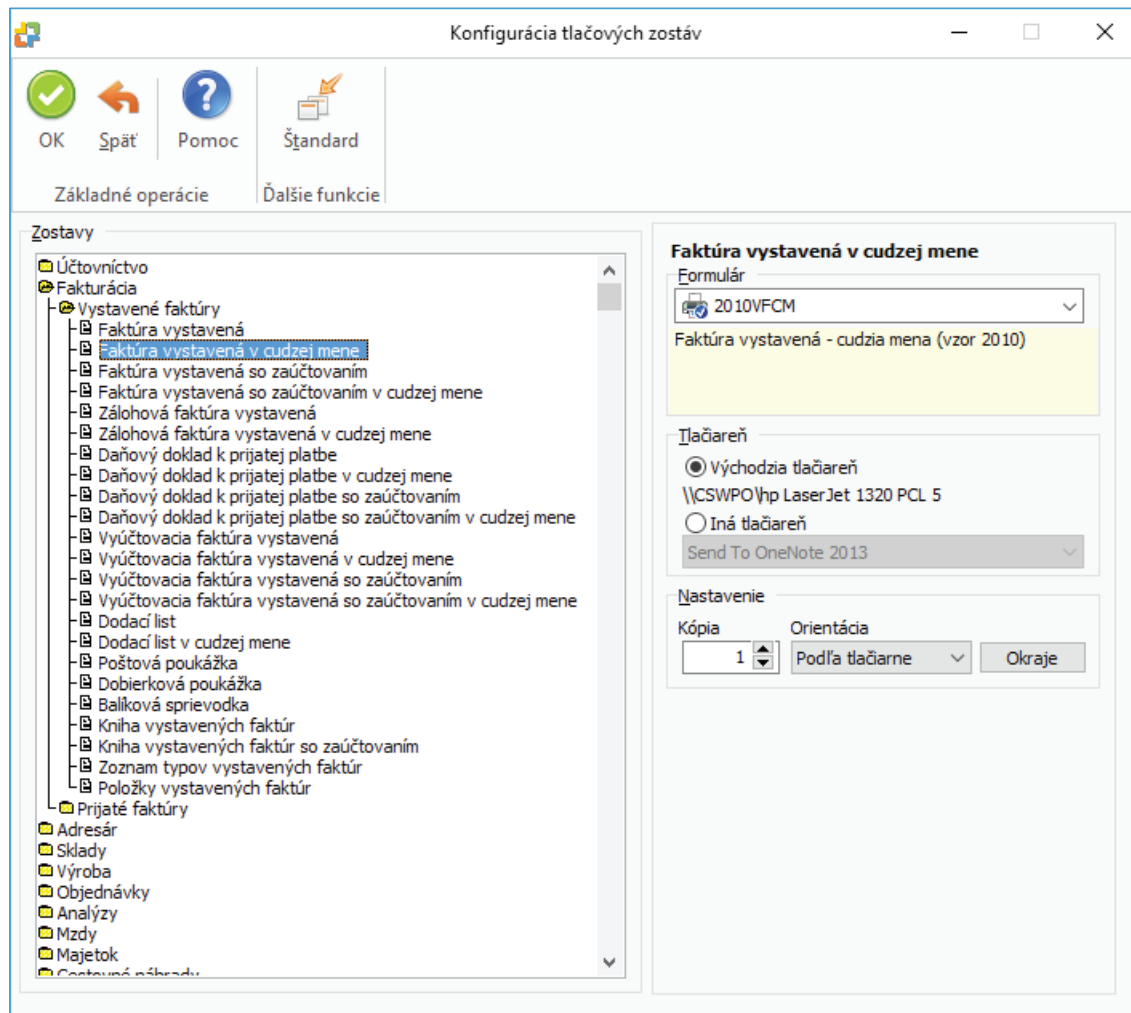

MOSS (Mini One Stop Shop)

Na karte *Money / Možnosti a nastavenia / Nastavenie agendy* je nová záložka *Sadzby DPH MOSS*, ktorá obsahuje používané sadzby DPH pre jednotlivé štáty v EÚ. Platné sadzby DPH podľa legislatívy sú s programom dodávané automaticky.

Nastavenie agendy

OK Späť Pomoc Povahy

Základné operácie Obdobia DPH

Údaje o firme El. podpis Obdobia DPH **Sadzby DPH MOSS** Logo/Pečiatka

Hladina	Povaha/sadzba
Znížená	(10 %)
	znížená sadzba (15 %)
Základná	základná sadzba (21 %)

Štát:

- Belgicko
- Bulharsko
- Cyprus
- Česká republika**
- Dánsko
- Estónsko
- Fínsko
- Francúzsko
- Grécko
- Holandsko
- Chorvátsko
- Írsko
- Litva
- Lotyšsko

Obdobia DPH:

od neurčené do neurčené

Posledná uzávierka: . .

Posledná záloha:

Pomocou tlačidla *MOSS* na predajných dokladoch vyberiete pre doklad v režime *MOSS* štát zo zoznamu. Sadzby DPH pre jednotlivé štáty, cudzie mena a spôsob výpočtu DPH sa preberá z *Nastavenie agendy / Sadzby DPH MOSS*.

Po výbere štátu sa na doklade nastavujú všetky sadzby DPH platné pre vybraný štát a obdobia DPH.

Faktúra za poskytnuté služby

OK Spät Použit' Tlač' Pomoc Pridat' položku Pridat' zásobu Vynat' Kopirovat' Opravit' Objednávku Dopyt Dodací list Ponuku Dodací list Cudzíe meny MOSS Česká republika Korekcia Typ dokladu Zrušenie zliav Hrom. operácie Texty Zisk dokladu

Základné operácie Práca s položkami Prevziať z dokladu Práca s dokladom

Popis Dodávateľ Fakturačná adresa

Doklad číslo: 11400003
 Popis dokladu: streaming tv
 Objednávka číslo:
 Variabilný symbol: 11400003
 Párovací symbol:
 Číslo pôvod. dokl.:
 Konšt. symbol (Q): 0308 Spôsob platby: prevodom
 Dátum
 Účtovného prípadu: 04.09.2015 Vystavenia: 04.09.2015
 Uskut. DPH: 04.09.2015 Splatnosti: 11.09.2015
 Sklad. pohybu: 04.09.2015

Druh faktúry: Normálna Dobropis
 Používať kód: Zjednodušený doklad

Doprava/vyskladnenie Expedícia

Odberateľ Konečný príjemca Fakturačná adresa

Bukvica Alfonz
 Brnová 10
 60200 Brno
 Česká republika

IČO: IČ DPH: DIČ:
 Bankový účet / Kód banky: Špecifický symbol:
 /

Hradiť na: Predkontácia: Členenie DPH:
 TABA FV002 12 U00
 Stredisko: Zákazka: Čítnosť:

CZK	Základ	DPH	Vrátane DPH
0 %	0.00	0.00	0.00
10 %	0.00	0.00	0.00
15 %	0.00	0.00	0.00
21 %	100.00	21.00	121.00
Celkom	100.00	21.00	121.00

Zostáva uhradiť: 121.00 CZK

Súčet úhrad: 0.00 CZK Zľava na doklad: 0.00 %
 Zisk na doklade: 100.00 €

Poradie	Popis	Katalóg	Zľava	Typ ceny	Sadzba DPH	Cena MJ	Celkom s DPH	Počet MJ	MJ
1	streaming tv	SLUCES00	0.00	bez DPH	21.00	100.0000	121.00	1.00	MJ

Podmienky pre doklady MOSS:

- Členenie DPH musí byť vybrané také, ktoré má zapnutý prepínač MOSS.
- V adrese odberateľa nesmie byť vyplnené DIČ.

Priznanie k DPH MOSS

Na karte Účtovníctvo / DPH sa nachádza tlačová zostava Priznanie k DPH MOSS, ktorá sa vzťahuje na subjekty, ktoré poskytujú vybrané služby konečným spotrebiteľom (neplatiteľom DPH) do iného členského štátu EÚ. Túto zostavu je možné podať len elektronicky.

Mechanizmus zostavenia priznanie k DPH v režime MOSS vychádza z Dátumu uskutočnenia plnenia DPH, z Členenia DPH (musí mať zapnutý prepínač zjednodušený režim jednotného kontaktného miesta MOSS) a jednotlivých súm.

Na prvej strane sprievodcu máte možnosť zvoliť orientačnú tlač Priznania k DPH MOSS tlačidlom Pokračovať alebo tlačidlom Prejsť na podanie priznanie k DPH MOSS prejsť na funkciu Podania priznanie k DPH MOSS, kde vám program ponúkne aj automatické generovanie záväzku/pohľadávky - odvodu/vratky dane v EUR a interného dokladu pre zaúčtovanie kurzových rozdielov.

Sprievodca podaním Priznania k DPH MOSS

Sprievodca podaním Priznania k DPH MOSS
Strana 6/6 - Generovanie dokladov



Tu máte možnosť nastaviť generovanie záväzku určeného pre zaúčtovanie odvodu dane daňovému úradu .

Generovať záväzok - odvodu dane v EUR

Nastavenie zaúčtovania dokladov

Money S3
CÍGLER SOFTWARE

< Späť **Dokončiť** Zavrieť

Záväzok

OK Späť Pomoc Pridať položku Kopírovať Vyhäť Cudzí meny Korekcia Typ dokladu

Základné operácie Práca s položkami Práca s dokladom

Riadok: Doklad číslo: 1 ZAV1500002

Popis dokladu: MOSS III.štvrtrok 2015 - odvod dane

Prijatý doklad: Adresa: IČO: IČ DPH: DIČ: Bankový účet/Kód banky: Špecifický symbol:

Variabilný symbol: Dátum: Úč. prípadu: 04.09.2015 Vystavenia: 30.09.2015 Hradíť z: TABA Predkontácia: Z004 Členenie DPH: R00P
 Párovací symbol: Dodania: 30.09.2015 Splatnosti: 30.09.2015 Stredisko: Zákazka: Činnosť: Uplatnenie odpočtu DPH: Účel: Uplatnenie DPH: 04.09.2015

Číslo pôv. dokl. Konšt. symb. (Q): Dobropis Používať kód: Poznámka: Uplatnenie odpočtu DPH: Zaúčtovaním

Formát položiek: Normálna

Súčet úhrad: 0.00 €

€	Základ	DPH	Vrátane DPH
0 %	0.76	0.00	0.76
10 %	0.00	0.00	0.00
20 %	0.00	0.00	0.00
Čelkom	0.76	0.00	0.76

Zostáva uhradiť: 0.76 €

Náhľad

Zavrieť | Tlač zostavy | Pomoc | Predchádzajúci | Ďalší | Strana: 1 / 1 | Zmenšiť | Zväčšiť | Mierka zobrazenia: 100% | Šírka stránky | Celá stránka

Základné operácie | Stránkovanie | Funkcie zobrazení

IČ DPH
S K 1 0 2 0 2 0 2 0 2 0

Priznanie k dani z pridanej hodnoty MOSS

za zdaňovacie obdobie: štvrťrok rok
za obdobie: od do

Identifikácia

Meno, Priezvisko / Obchodné meno alebo názov
DEMO Podvojný účtovníctvo (sklad B)

Adresa sídla alebo trvalého pobytu

Ulica	Súpisné číslo	Orientačné číslo
Račianska	66	
PSČ	Obec	Štát
83102	Bratislava - Nové Mesto	Slovensko
E-mailová adresa	Telefónne číslo	
demo@pu.sk	02 49212345	

Dodania digitálnych služieb uskutočnené zo sídla / prevádzky

Sídlo / Prevádzka (IČ DPH): SK1020202020

IČ DPH dodávateľa	Krajina spotreby	Sadzba - hladina	Sadzba %	Základ dane (EUR)	Daň (EUR)
SK1020202020	Česká republika	základná	21.00	3.64	0.76
SPOLU za IČ DPH SK1020202020				3.64	0.76
SPOLU				3.64	0.76

Strana: 1 z 1 | 100%

Konvertor formátu účtov

Na karte *Nástroje / Výpočty a bankové formuláre / Kalkulačky* je nová funkcia *Konvertor formátu účtov*. Tento *Konvertor formátu účtov* vám umožní previesť tuzemské bankové spojenie na medzinárodný formát IBAN a SWIFT alebo naopak. Údaje IBAN a SWIFT sú povinné pri zahraničných platbách alebo SEPA platbách.

Konvertor formátu bankových účtov

Generuj IBAN/SWIFT | Generuj tuzemský formát | Zavrieť | Pomoc

Základné operácie

Tuzemské číslo účtu:
2626708763 / 1100

IBAN: SK131100000002626708763 | SWIFT: TATRSKBX

Na základe zvolenej funkcie program vygeneruje číslo účtu a kód banky buď v tuzemskom formáte alebo vo formáte IBAN/SWIFT. Tieto funkcie je možné použiť iba pre účty vedené v českých a slovenských bankách. Pre účty, ktoré sú vedené v bankách z iných krajín, alebo pri ktorých nie je možné krajinu určiť, nie je možné tieto funkcie použiť.

Predvolený poštový klient

V nastavení *Používateľskej konfigurácie / Ostatné / E-mail (export)* je pre prípad zlyhania odosielanie e-mailov z Money S3 prostredníctvom MAPI možné nastaviť priame odosielanie pomocou aplikácie Mozilla Thunderbird.

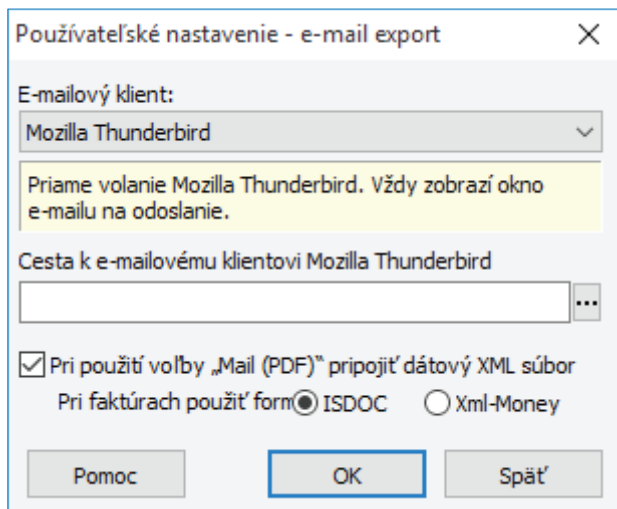

Dobropisy a kopírovanie v inom roku

V zozname *Vystavených / Prijatých faktúr* bola zavedená podpora pre prácu s dokladmi z minulých rokov. Zoznamy obsahujú v spodnej časti záložky, v ktorých je možné nájsť doklady z iného roku a ďalej s nimi pracovať - vytvoriť dobropisy, kopírovať ich alebo vytvoriť jazdy, prípadne vyúčtovať zálohu.

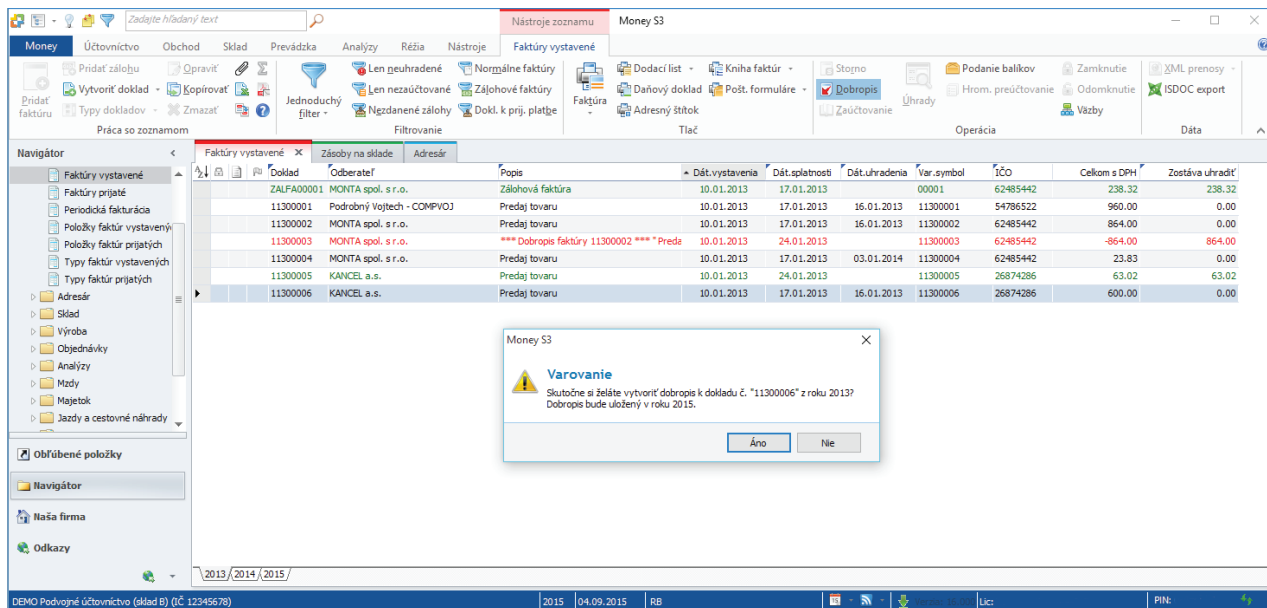

Automatické generovanie vyúčtovacích faktúr

V zozname *Faktúr vystavených* a *Faktúr prijatých* je nové tlačidlo *Vytvoriť doklad / Vyúčtovať zálohy* pre automatickú tvorbu vyúčtovacích faktúr.

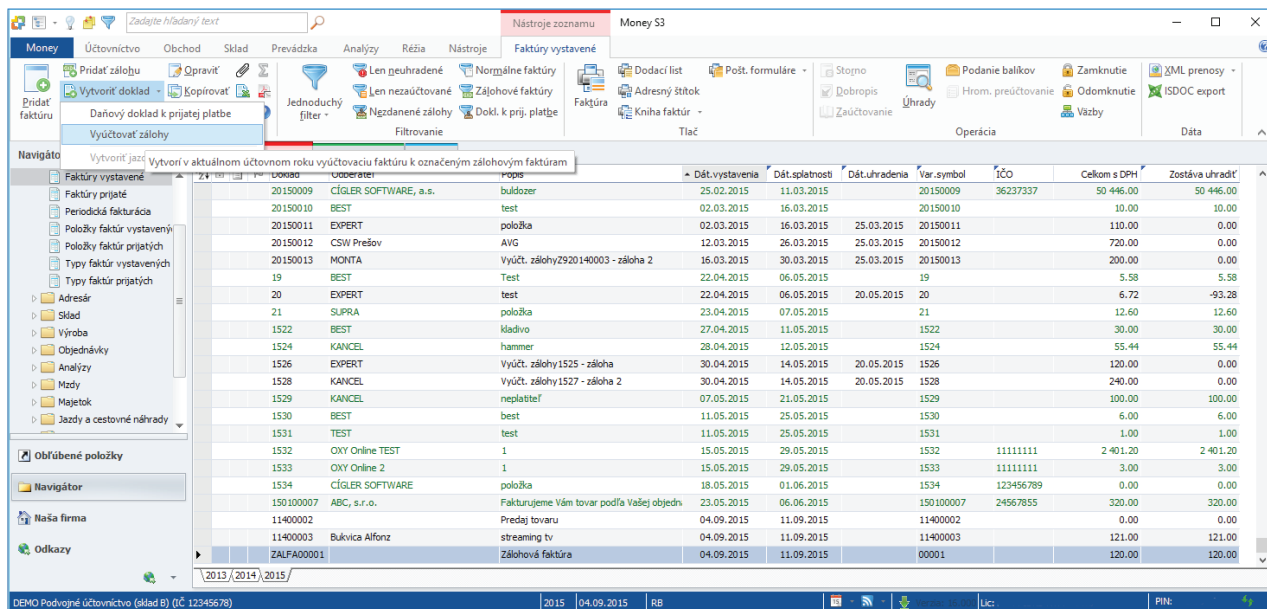

Táto funkcia umožňuje zo zálohových prijatých a vystavených faktúr vygenerovať vyúčtovacie faktúry obsahujúce položky odpočtu zálohy aj položky s plnením. Vyúčtovacie faktúry môžete generovať pre faktúru pod kurzorom alebo pre všetky označené hromadne.

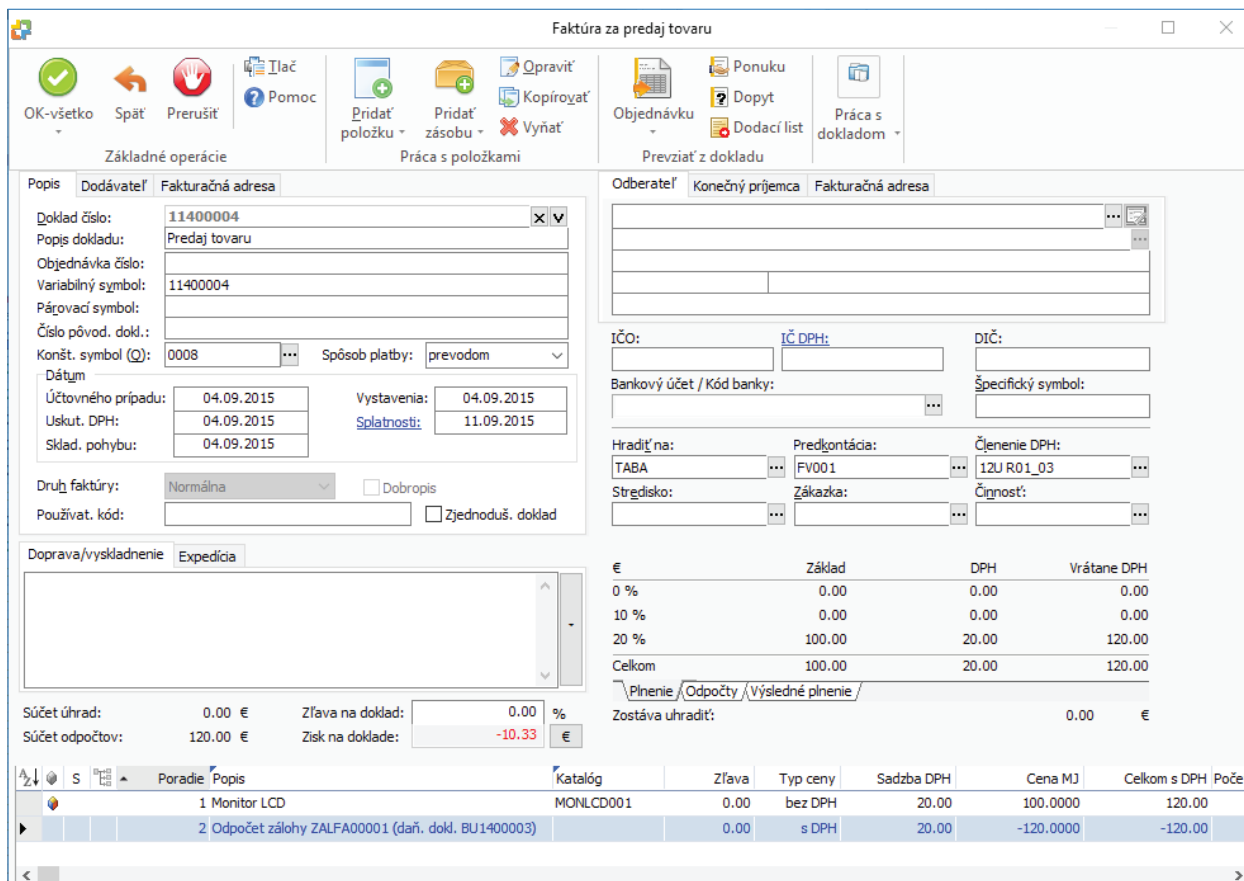

Na karte prvej vygenerovanej faktúry môžete pomocou tlačidiel ovplyvniť ukladanie a zobrazovanie vygenerovaných výúčtovacích faktúr. Tlačidlom OK sa zobrazí každá jednotlivá vygenerovaná výúčtovacia faktúra, ktorú môžete prípadne upraviť a uložiť. Tlačidlom OK – všetko sa vygenerované faktúry nebudú zobrazovať a rovno sa uložia do zoznamu faktúr vystavených/prijatých.

Zisk na položkách

Na položkách dokladov sa teraz zobrazuje pole Zisk, ktorý je vyčíslený ako rozdiel medzi predajnou a obstarávacou, resp. predpokladanou obstarávacou cenou iba pri skladových položkách. Ceny sa počítajú bez DPH a zisk je zaokrúhlený na dve desatinné miesta. Implicitne sa zobrazuje Zisk v domácej mene, tlačidlo €. Kliknutím na tlačidlo € zmeníte tlačidlo na % a zobrazíte Zisk v percentách, ktorý je vyčíslený ako pomer predajnej a obstarávacej ceny (resp. predpokladanej obstarávacej ceny) vyjadrený v percentách.

Karta položky faktúry

OK Späť Pomoc Vybírat' dodávku Vybrať' Práca s dodávkami Opraviť Vybírat' Cena zadaná používateľom Ďalšie funkcie

Popis, cena Podrobnosti

Popis: Monitor LCD Katalóg: MONLCD001

Predajná cena: 139.0000 € Zľava: 0.00 % Typ ceny: bez DPH Sadzba DPH: 20 % Cenová hladina: Základní

Hmotnosť: 0.000 Zisk: 28.67 € Nák. sadzba DPH: 20.00 Cenník: Základná

Obstarávací cena: 110.3333

Ceny	Základ	DPH	Vrátane DPH
Za m.j.	139.0000	27.8000	166.8000
Celkom	139.00	27.80	166.80

Počet MJ: 1 MJ: ks Vratka: Zásoba: 11.0000

Vybrané dodávky (v hlavných MJ)

S	Označenie	Počet m.j.	Dátum nákupu	Doklad nákupu	Obsta.cena	Dátum expirácie
▶		1.00	10.01.2013	11300003	82.0000	

Neúčtovať doklady

Na karte *Prístupových práv* možno každému používateľovi nastaviť rôzne varianty účtovania dokladov. *Vždy účtovať* zaistí rovnakú funkčnosť ako v predchádzajúcich verziách. Pokiaľ má používateľ nastavené *Neúčtovať*, potom pri jeho práci v programe Money S3 nikdy nevznikajú zápisy do denníka. Pri voľbe *Účtovať voliteľne* dôjde k zaúčtovaniu dokladu do denníka iba v prípade, kedy je na doklade vyplnená predkontácia. *Nezaúčtované doklady* sú v zoznamoch dokladov odlišené kurzívou a možno ich filtrovať pomocou rýchleho filtra *Len nezaúčtované*, prípadne prostredníctvom tlačovej zostavy *Nezaúčtované doklady* (*Účtovníctvo / Prehľady a tlačové zostavy / Ďalšie zostavy*).

Money Dnes

Teraz je možné nastaviť aktualizáciu len manuálne, kedy program bude aktualizovať stav *Money Dnes* iba po stlačení tlačidla *Obnoviť*. Kurzový lístok sa bude vždy aktualizovať automaticky pri spustení programu, pri zmene agendy a pri zmene *Nastavenia*.

Funkcia Vytvoriť doklad

V zoznamoch objednávkových dokladov, servisov a opráv môžete teraz generovať nadväzujúce doklady aj v prípade, že zdrojový doklad spadá do iného roku.

The screenshot shows the Money S3 application window. The top menu bar includes 'Money', 'Účtovníctvo', 'Obchod', 'Sklad', 'Prevádzka', 'Analýzy', 'Réžia', and 'Nástroje'. The 'Nástroje' menu is expanded to show 'Objednávky vystavené'. The left navigation pane is open, showing a tree view with 'Objednávky vystavené' selected. The 'Vytvoriť doklad' menu is open, showing options: 'Príjemka', 'Prijatý dodací list', 'Faktúra prijatá', 'Faktúra prijatá - záloha', 'Objednávky vystavené', 'Ponuky prijaté', 'Vystavené dopyty', 'Rezervácie', 'Generovanie objednávok', 'Typy dokladov', 'Analýzy', 'Mzdy', 'Majetok', 'Jazdy a cestovné náhrady', 'Servis', 'Pomôcky', and 'Nástroje'. The main data table shows the following data:

Doklad	Popis	Dát. vystavenia	Dát. vybaviť do
OBV1400001	Kábel prepojovací - výrobok	02.09.2015	09.09.2015
OBV1400002	Kábel prepojovací - výrobok	02.09.2015	09.09.2015

The bottom status bar shows 'DEMO F 2015 | 04.09.2015 | RB' and 'Verzia: 16.000 | Lic: . | PIN: '.

Nová agenda

V *Sprievodcovi pridaním novej agendy* na tretiu stranu pribudli nové polia pre zadanie čísla mobilného telefónu, e-mailovej adresy, webovej adresy, čísla bankového účtu vo formáte IBAN a SWIFT kód banky.

Sprievodca pridaním novej agendy

Sprievodca pridaním novej agendy
strana 2/5 - Kontaktné údaje a bankové spojenie 

Zadajte kontaktné údaje účtovanej firmy. Telefónne čísla sa skladajú z predvoľby, vlastného telefónneho čísla a prípadne aj klapky.
Ďalej zadajte číslo bankového účtu firmy. Pokračujte kliknutím na tlačítko **Ďalší**.

Telefón: E-mail:
 Fax: WWW:
 Mobil:

Skratka Popis

Tuzemské číslo účtu: / 
 IBAN: SWIFT:

CÍGLER SOFTWARE
Money S3

iDoklad

Typy dokladov, ktoré je možné importovať z iDokladu do Money S3, sa rozšírili o dobropis, ktorý sa po importe automaticky viaže na pôvodný dobropisovaný doklad.

Kontrola platnosti IČ DPH obchodných partnerov

Nová funkcia, ktorá vás upozorní na platnosť a stav registrácie DPH vašich obchodných partnerov. Program overí, či je IČ DPH partnera zadané na doklade alebo v *Adresári* platné a informuje vás aj o ďalších dôležitých údajoch, napr. či nie je partner zverejnený v zozname platiteľov DPH, u ktorých boli zistené dôvody na zrušenie registrácie DPH. Kontrola môže prebiehať automaticky (nastavíte ju v *Používateľskej konfigurácii*) alebo môžete overenie IČ DPH spúšťať jednotlivito priamo na vystavovanom doklade.

 Overovanie platiteľa DPH ✕

Overenie registrácie platiteľa DPH 

Výsledok overenia IČ DPH: SK2020193890 (CÍGLER SOFTWARE a.s.)

Platná registrácia k DPH

IČ DPH „SK2020193890“ bolo nájdené v zozname daňových subjektov registrovaných k DPH ku dňu 23. 10. 2015.

CÍGLER SOFTWARE
Money S3

Hromadnú kontrolu IČ DPH partnerov sme integrovali do *Sprievodcu tlačou* a podaním *Kontrolného výkazu DPH*. Jednoducho tak overíte platnosť a stav všetkých IČ DPH z dokladov, ktoré vstupujú do *Kontrolného výkazu DPH*.

Výsledky hromadného overenia IČ DPH v registri DPH					
OK		Pomoc			
Len s dôvodmi na zruš. reg.		Len platné		Len neznáme	
Základné operácie		Filtrovanie IČ DPH		Register DPH	
				Podrobnosti	
A _Z ↓	Oddiel KV	Doklad	IČ DPH	Poradové číslo faktúry	Dátum dodania
▶	A1	11500010	CZ25568736	11500010	05.09.2015
	A1	11500011	SK2019457841	11500011	05.09.2015
▶	A1	11500012	SK2020193890	11500012	05.09.2015

Overovanie prebieha voči informačným zoznamom, ktoré poskytujú Finančná správa SR, pre českých platiteľov DPH je to Register plátců DPH, ktorý prevádzkuje Finanční správa ČR, a IČ DPH partnerov z ostatných krajín EÚ sa overí v systéme VIES od Európskej komisie.



Telefonický hotline: + 421 2 492 12345
www.money.sk/podpora

Praha

Rubeška 215/1
tel.: 244 001 288

Brno

Drobného 555/49
tel.: 549 522 511

Plzeň

Kollárova 24
tel.: 377 222 001

Liberec

1. máje 25
tel.: 485 131 058

Bratislava

Plynárenská 7/C
tel.: +421 249 212 323

Prešov

Masarykova 22
tel.: +421 517 732 908